



**Lijnderdijk 239, 1175 KH Lijnden**  
**Vraagprijs € 899.000,- k.k.**

## Omschrijving

### Lijnderdijk 239, 1175 KH Lijnden

-- English text below --

Unieke dijkwoning met vrij uitzicht en eigen aanlegsteiger – onder de rook van Amsterdam.

Op een werkelijk unieke locatie, met vrij uitzicht over de Ringvaart aan de voorzijde en weidse landerijen aan de achterzijde, staat deze moderne, instapklare, twee-onder-één-kapwoning met inpandige garage. Een royale dijkwoning met een woonoppervlakte van maar liefst 196 m<sup>2</sup>, gelegen op een perceel van 403 m<sup>2</sup>. Hier woon je rustig en landelijk, terwijl de stad letterlijk om de hoek ligt.

Een woning met karakter, comfort én waterbeleving.

De woning is uitstekend onderhouden, modern afgewerkt en beschikt over een eigen aanlegsteiger aan de Ringvaart – ideaal voor de watersporter. Aan de achterzijde ligt een zonnige, privacy biedende tuin op het zuidwesten met vlonderterras op meerdere niveaus en onbelemmerd uitzicht over de weilanden.

#### Indeling

Begane grond: Ruime entree/tochtportaal, entree met garderobekast en toilet. De lichte woonkamer heeft een open indeling en beschikt over een dubbele schuifpui naar het terras. De semi-open keuken grenst direct aan de woonkamer en biedt toegang tot zowel het terras als de inpandige garage met elektrische garagedeur.

Eerste verdieping: Overloop met toegang tot drie ruime slaapkamers. De royale masterbedroom heeft twee dakkapellen. De 2e slaapkamer is eveneens riant en voorzien van een eigen wastafel. De 3e slaapkamer beschikt over een dakkapel én een vlizotrap naar de bergverlating. Verder vind je op deze verdieping een moderne badkamer en een aparte toiletruimte.

Zolder: Ruime bergverlating over de gehele breedte van de woning met stahoogte in het midden.

#### Buitenleven

Aan de achterzijde ligt een royaal terras (in twee niveaus) met directe toegang vanuit de woonkamer en keuken. Enkele treden lager bevindt zich een tweede deel van de tuin met een grote overkapping/bergruimte. De tuin ligt op het zuidwesten en biedt volop zon, rust en privacy.

Aan de voorzijde beschik je over een eigen aanlegsteiger – ideaal voor een sloep of boot – en parkeergelegenheid op eigen terrein (voor 2 auto's).

#### Bijzonderheden

- Moderne, ruime dijkwoning met inpandige garage;
- Vrij uitzicht aan voor- en achterzijde (Ringvaart én landerijen);
- Eigen aanlegsteiger aan de voorzijde;
- Woonoppervlakte circa 196 m<sup>2</sup> (excl. garage en bergzolder);
- Energielabel B;
- Volledig voorzien van dubbele beglazing (grotendeels kunststof kozijnen);
- 13 zonnepanelen (2021 geplaatst);
- Elektrische zonwering en rolluiken;

- Verwarming via cv-ketel (Remeha Tzerra, 2017);
- Begane grond met een marmeren vloer en glad stucwerk;
- Eerste etage voorzien van fraaie houten vloer;
- De moderne keuken met kookeiland is voorzien van diverse inbouwapparatuur (inductieplaat, Quooker, vaatwasser, magnetron/oven, oven en dubbele koelkast);
- Perceeloppervlakte 403 m<sup>2</sup> (recht van opstal). Op het opstalrecht zijn van toepassing de "Opstalvoorwaarden Haarlemmermeerpolder 2011". Het betreft een eeuwigdurend recht van opstal waarvoor een jaarlijkse vergoeding verschuldigd is. Voor het lopende tijdvak bedraagt deze vergoeding (de retributie) € 439,= per jaar. De eerstvolgende herziening is per 01-10-2028. De oppervlakte van het perceel berm en water aan de overzijde van de woning bedraagt 74 m<sup>2</sup> en betreft eigen grond;
- Kijk voor meer informatie op de unieke woningwebsite: <https://www.lijnderdijk239.nl> ;

#### Locatie

Lijnden biedt een unieke combinatie van landelijk wonen en optimale bereikbaarheid. Amsterdam ligt aan de overkant van het water, terwijl Zwanenburg (met NS- station Zwanenburg/Halfweg) en Badhoevedorp op enkele minuten afstand liggen. Uitvalswegen richting Schiphol (A-4), Amsterdam (A-10) en Haarlem (A-9) zijn binnen handbereik. Voor alle voorzieningen zoals winkels en scholen kun je uitstekend terecht in zowel Badhoevedorp als Zwanenburg.

Het dorp kent een rijke historie, met als blikvanger het fraaie gemaal uit 1848 - genoemd naar Fredrik Godard baron van Lynden van Hemmen, die in 1821 een boek schreef over de drooglegging van de Haarlemmermeer – waarin tegenwoordig het restaurant QuatreBeach is gevestigd. Lijnden bestaat voornamelijk uit tuinderwoningen, villa's en boerderijen. Het recent ontwikkelde bedrijventerrein Lijnden-Oost maakt het bovendien aantrekkelijk voor de combinatie wonen/werken.

#### Een unieke kans

Moderne afwerking, instapklaar, volop leefruimte, een royale tuin, een eigen aanlegsteiger én adembenemend vrij uitzicht aan beide zijden. Deze dijkwoning biedt een woonbeleving die je zelden tegenkomt – landelijk wonen met de stad binnen handbereik.

---

Unique dike house with unobstructed views and a private jetty – just a stone's throw from Amsterdam. In a truly unique location, with unobstructed views of the Ringvaart canal to the front and expansive fields to the rear, stands this modern, move-in ready semi-detached house with an integrated garage. A spacious dike house with a living area of ??no less than 196 m<sup>2</sup>, situated on a 403 m<sup>2</sup> plot. Here you'll enjoy peaceful, rural living, while the city is literally around the corner.

A house with character, comfort, and a waterfront experience.

The house is excellently maintained, has modern finishes, and features a private jetty on the Ringvaart canal – ideal for water sports enthusiasts. At the rear lies a sunny, private southwest-facing garden with a multi-level deck and unobstructed views over the meadows.

#### Layout

Ground floor: Spacious entrance hall with a cloakroom and toilet. The bright living room has an open layout and double sliding doors leading to the terrace. The semi-open kitchen is directly adjacent to the living room and provides access to both the terrace and the integral garage with an electric garage door.

First floor: Landing with access to three spacious bedrooms. The generous master bedroom has two dormer windows. The second bedroom is also spacious and features its own washbasin. The third bedroom has a dormer window and a

pull-down ladder to the attic storage space. This floor also includes a modern bathroom and a separate toilet.

Attic: Spacious attic storage space spanning the entire width of the house with headroom in the middle.

#### Outdoor Living

At the rear is a generous terrace (on two levels) with direct access from the living room and kitchen. A few steps down is a second section of the garden with a large covered storage area. The southwest-facing garden offers plenty of sun, peace, and privacy.

At the front, you have a private jetty – ideal for a sloop or boat – and on-site parking (for two cars).

#### Features

- Modern, spacious dike house with integrated garage;
- Unobstructed views at the front and rear (Ringvaart canal and farmland);
- Private jetty at the front;
- Living area approximately 196 m<sup>2</sup> (excluding garage and attic storage);
- Energy label B;
- Fully double-glazed (mostly uPVC frames);
- 13 solar panels (installed in 2021);
- Electric blinds and shutters;
- Heating via a central heating boiler (Remeha Tzerra, 2017);
- Ground floor with marble flooring and smooth plasterwork;
- First floor with beautiful wooden flooring;
- The modern kitchen with a cooking island is equipped with various built-in appliances (induction hob, Quooker, dishwasher, microwave/oven, and double refrigerator);
- Plot area: 403 m<sup>2</sup> (building right). The "Haarlemmermeerpolder Building Conditions 2011" apply to the building right. This is a perpetual building right for which an annual fee is due. For the current term, this fee (the charge) is €439 per year. The next revision is effective 1 October 2028. The plot, which includes the verge and water opposite the house, is 74 m<sup>2</sup> and is freehold land;
- For more information, please visit the unique property website: <https://www.lijnderdijk239.nl>;

#### Location

Lijnden offers a unique combination of rural living and optimal accessibility. Amsterdam is just across the water, while Zwanenburg (with the Zwanenburg/Halfweg train station) and Badhoevedorp are just minutes away. Major highways to Schiphol (A-4), Amsterdam (A-10), and Haarlem (A-9) are within easy reach. Both Badhoevedorp and Zwanenburg are ideally located for all amenities, such as shops and schools.

The village boasts a rich history, with the striking feature being the beautiful pumping station from 1848—named after Fredrik Godard Baron van Lynden van Hemmen, who wrote a book about the draining of the Haarlemmermeer in 1821—which now houses the QuatreBeach restaurant. Lijnden consists primarily of market gardeners' houses, villas, and farms. The recently developed Lijnden-Oost business park also makes it an attractive place for a combination of residential and commercial living.

#### A unique opportunity

Modern finishes, move-in ready, ample living space, a spacious garden, a private jetty, and breathtaking unobstructed views on both sides. This dike house offers a rare living experience – rural living with the city within easy reach.

**Vraagprijs € 899.000,- k.k.**



## Kenmerken

<b>Vraagprijs</b>	: € 899.000,00
<b>Soort</b>	: Woonhuis
<b>Type woning</b>	: 2-onder-1-kapwoning
<b>Aantal kamers</b>	: 4 kamers waarvan 3 slaapkamer(s)
<b>Inhoud woning</b>	: 795 m <sup>3</sup>
<b>Perceel oppervlakte</b>	: 475 m <sup>2</sup>
<b>Gebruiksoppervlakte woonfunctie</b>	: 196 m <sup>2</sup>
<b>Soort woning</b>	: Eengezinswoning
<b>Bouwjaar</b>	: 1979
<b>Ligging</b>	: Aan water, vrij uitzicht
<b>Tuin</b>	: Achtertuin, voortuin
<b>Hoofdtuin</b>	: Achtertuin 209 m <sup>2</sup>
<b>Garage</b>	: Inpandig
<b>Energielabel</b>	: B
<b>Verwarming</b>	: C.V.-Ketel, Vloerverwarming gedeeltelijk, Houtkachel
<b>Isolatie</b>	: Dubbel glas, Volledig geïsoleerd
<b>Voorzieningen</b>	: Alarminstallatie, Rolluiken, Buitenzonwering, Schuifpui, Zonnepanelen

## Locatie

Lijnderdijk 239  
1175 KH LIJNDEN













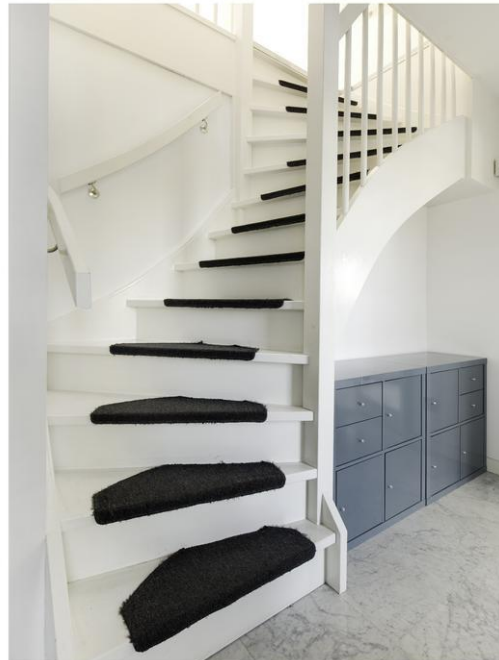

























































































## Plattegrond



## Plattegrond



Lijnderdijk 239 Lijnden  
1e Verdieping



## Plattegrond

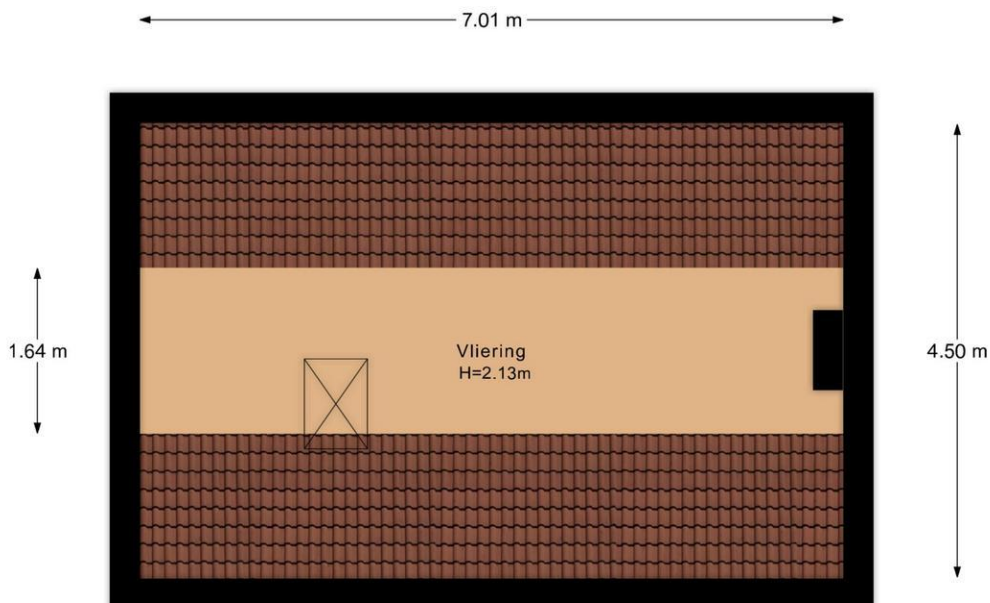

Lijnderdijk 239 Lijnden  
Vliering

## Plattegrond



Lijnderdijk 239 Lijnden  
Situatie



## Plattegrond

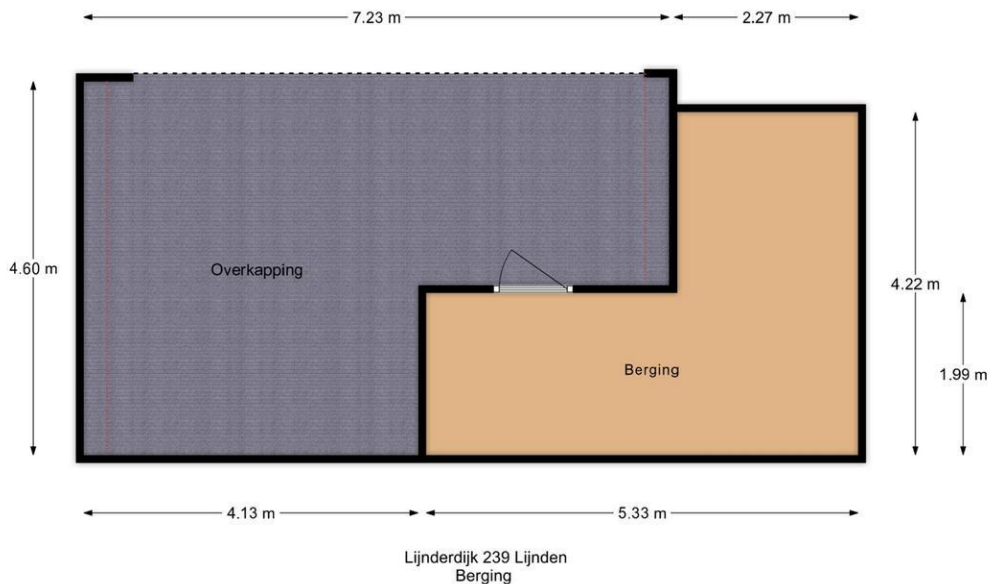

## Lijst van zaken

	Blijft achter	Gaat mee	Kan worden overgenomen	n.v.t.
<b>Woning</b>				
<i>Interieur</i>				
Verlichting, te weten:				
- Inbouwspots/dimmers	<input checked="" type="checkbox"/>	<input type="checkbox"/>	<input type="checkbox"/>	<input type="checkbox"/>
- Opbouwspots/armaturen/lampen/dimmers	<input type="checkbox"/>	<input checked="" type="checkbox"/>	<input type="checkbox"/>	<input type="checkbox"/>
- Losse (hang)lampen	<input type="checkbox"/>	<input checked="" type="checkbox"/>	<input type="checkbox"/>	<input type="checkbox"/>
-	<input type="checkbox"/>	<input type="checkbox"/>	<input type="checkbox"/>	<input checked="" type="checkbox"/>
-	<input type="checkbox"/>	<input type="checkbox"/>	<input type="checkbox"/>	<input checked="" type="checkbox"/>
(Losse)kasten, legplanken, te weten:				
- Kast hoofdslaapkamer	<input type="checkbox"/>	<input checked="" type="checkbox"/>	<input type="checkbox"/>	<input type="checkbox"/>
- Kast slaapkamer	<input checked="" type="checkbox"/>	<input type="checkbox"/>	<input type="checkbox"/>	<input type="checkbox"/>
Raamdecoratie/zonwering binnen, te weten:				
- Gordijnrails	<input checked="" type="checkbox"/>	<input type="checkbox"/>	<input type="checkbox"/>	<input type="checkbox"/>
- Gordijnen	<input checked="" type="checkbox"/>	<input type="checkbox"/>	<input type="checkbox"/>	<input type="checkbox"/>
- Overgordijnen	<input type="checkbox"/>	<input type="checkbox"/>	<input type="checkbox"/>	<input checked="" type="checkbox"/>
- Vitrages	<input type="checkbox"/>	<input type="checkbox"/>	<input type="checkbox"/>	<input checked="" type="checkbox"/>
- Rolgordijnen	<input checked="" type="checkbox"/>	<input type="checkbox"/>	<input type="checkbox"/>	<input type="checkbox"/>
- Lamellen	<input type="checkbox"/>	<input type="checkbox"/>	<input type="checkbox"/>	<input checked="" type="checkbox"/>
- Jaloezieën	<input checked="" type="checkbox"/>	<input type="checkbox"/>	<input type="checkbox"/>	<input type="checkbox"/>
- (Losse) horren/rolhorren	<input type="checkbox"/>	<input type="checkbox"/>	<input type="checkbox"/>	<input checked="" type="checkbox"/>
-	<input type="checkbox"/>	<input type="checkbox"/>	<input type="checkbox"/>	<input checked="" type="checkbox"/>
-	<input type="checkbox"/>	<input type="checkbox"/>	<input type="checkbox"/>	<input checked="" type="checkbox"/>
Vloerdecoratie, te weten:				
- Vloerbedekking	<input type="checkbox"/>	<input type="checkbox"/>	<input type="checkbox"/>	<input checked="" type="checkbox"/>
- Parketvloer	<input type="checkbox"/>	<input type="checkbox"/>	<input type="checkbox"/>	<input checked="" type="checkbox"/>
- Houten vloer(delen)	<input checked="" type="checkbox"/>	<input type="checkbox"/>	<input type="checkbox"/>	<input type="checkbox"/>
- Laminaat	<input type="checkbox"/>	<input type="checkbox"/>	<input type="checkbox"/>	<input checked="" type="checkbox"/>
- Plavuizen	<input checked="" type="checkbox"/>	<input type="checkbox"/>	<input type="checkbox"/>	<input type="checkbox"/>
-	<input type="checkbox"/>	<input type="checkbox"/>	<input type="checkbox"/>	<input checked="" type="checkbox"/>
-	<input type="checkbox"/>	<input type="checkbox"/>	<input type="checkbox"/>	<input checked="" type="checkbox"/>
(Voorzet) openhaard met toebehoren	<input type="checkbox"/>	<input type="checkbox"/>	<input type="checkbox"/>	<input checked="" type="checkbox"/>
Allesbrander	<input type="checkbox"/>	<input type="checkbox"/>	<input type="checkbox"/>	<input checked="" type="checkbox"/>
Houtkachel	<input checked="" type="checkbox"/>	<input type="checkbox"/>	<input type="checkbox"/>	<input type="checkbox"/>
(Gas)kachels	<input type="checkbox"/>	<input type="checkbox"/>	<input type="checkbox"/>	<input checked="" type="checkbox"/>



	Blijft achter	Gaat mee	Kan worden overgenomen	n.v.t.
Designradiator(en)	<input checked="" type="checkbox"/>	<input type="checkbox"/>	<input type="checkbox"/>	<input type="checkbox"/>
Radiatorafwerking	<input type="checkbox"/>	<input type="checkbox"/>	<input type="checkbox"/>	<input checked="" type="checkbox"/>
Overig, te weten:				
- Spiegelwanden	<input type="checkbox"/>	<input type="checkbox"/>	<input type="checkbox"/>	<input checked="" type="checkbox"/>
- Schilderij ophangstelsysteem	<input type="checkbox"/>	<input type="checkbox"/>	<input type="checkbox"/>	<input checked="" type="checkbox"/>
-	<input type="checkbox"/>	<input type="checkbox"/>	<input type="checkbox"/>	<input checked="" type="checkbox"/>
-	<input type="checkbox"/>	<input type="checkbox"/>	<input type="checkbox"/>	<input checked="" type="checkbox"/>
-	<input type="checkbox"/>	<input type="checkbox"/>	<input type="checkbox"/>	<input checked="" type="checkbox"/>
-	<input type="checkbox"/>	<input type="checkbox"/>	<input type="checkbox"/>	<input checked="" type="checkbox"/>

#### Keuken

Keukenblok (met bovenkasten)	<input checked="" type="checkbox"/>	<input type="checkbox"/>	<input type="checkbox"/>	<input type="checkbox"/>
Keuken (inbouw)apparatuur, te weten:				
- Kookplaat	<input checked="" type="checkbox"/>	<input type="checkbox"/>	<input type="checkbox"/>	<input type="checkbox"/>
- (Gas)fornuis	<input type="checkbox"/>	<input type="checkbox"/>	<input type="checkbox"/>	<input checked="" type="checkbox"/>
- Afzuigkap	<input checked="" type="checkbox"/>	<input type="checkbox"/>	<input type="checkbox"/>	<input type="checkbox"/>
- Magnetron	<input type="checkbox"/>	<input type="checkbox"/>	<input type="checkbox"/>	<input checked="" type="checkbox"/>
- Oven	<input checked="" type="checkbox"/>	<input type="checkbox"/>	<input type="checkbox"/>	<input type="checkbox"/>
- Combi-oven/combimagnetron	<input checked="" type="checkbox"/>	<input type="checkbox"/>	<input type="checkbox"/>	<input type="checkbox"/>
- Koelkast	<input type="checkbox"/>	<input type="checkbox"/>	<input type="checkbox"/>	<input checked="" type="checkbox"/>
- Vriezer	<input type="checkbox"/>	<input checked="" type="checkbox"/>	<input type="checkbox"/>	<input type="checkbox"/>
- Koel-vriescombinatie	<input checked="" type="checkbox"/>	<input type="checkbox"/>	<input type="checkbox"/>	<input type="checkbox"/>
- Vaatwasser	<input checked="" type="checkbox"/>	<input type="checkbox"/>	<input type="checkbox"/>	<input type="checkbox"/>
- Quooker	<input checked="" type="checkbox"/>	<input type="checkbox"/>	<input type="checkbox"/>	<input type="checkbox"/>
- Koffiezetapparaat	<input type="checkbox"/>	<input checked="" type="checkbox"/>	<input type="checkbox"/>	<input type="checkbox"/>
-	<input type="checkbox"/>	<input type="checkbox"/>	<input type="checkbox"/>	<input checked="" type="checkbox"/>
-	<input type="checkbox"/>	<input type="checkbox"/>	<input type="checkbox"/>	<input checked="" type="checkbox"/>
Keukenaccessoires, te weten:				
-	<input type="checkbox"/>	<input type="checkbox"/>	<input type="checkbox"/>	<input checked="" type="checkbox"/>
-	<input type="checkbox"/>	<input type="checkbox"/>	<input type="checkbox"/>	<input checked="" type="checkbox"/>
-	<input type="checkbox"/>	<input type="checkbox"/>	<input type="checkbox"/>	<input checked="" type="checkbox"/>
-	<input type="checkbox"/>	<input type="checkbox"/>	<input type="checkbox"/>	<input checked="" type="checkbox"/>
-	<input type="checkbox"/>	<input type="checkbox"/>	<input type="checkbox"/>	<input checked="" type="checkbox"/>
-	<input type="checkbox"/>	<input type="checkbox"/>	<input type="checkbox"/>	<input checked="" type="checkbox"/>
-	<input type="checkbox"/>	<input type="checkbox"/>	<input type="checkbox"/>	<input checked="" type="checkbox"/>
-	<input type="checkbox"/>	<input type="checkbox"/>	<input type="checkbox"/>	<input checked="" type="checkbox"/>

#### Sanitair/sauna

Toilet met de volgende toebehoren:				
- Toilet	<input checked="" type="checkbox"/>	<input type="checkbox"/>	<input type="checkbox"/>	<input type="checkbox"/>
- Toilethouder	<input checked="" type="checkbox"/>	<input type="checkbox"/>	<input type="checkbox"/>	<input type="checkbox"/>
- Toiletborstel(houder)	<input type="checkbox"/>	<input type="checkbox"/>	<input type="checkbox"/>	<input checked="" type="checkbox"/>
- Fontein	<input checked="" type="checkbox"/>	<input type="checkbox"/>	<input type="checkbox"/>	<input type="checkbox"/>

	Blijft achter	Gaat mee	Kan worden overgenomen	n.v.t.
-	<input type="checkbox"/>	<input type="checkbox"/>	<input type="checkbox"/>	<input checked="" type="checkbox"/>
-	<input type="checkbox"/>	<input type="checkbox"/>	<input type="checkbox"/>	<input checked="" type="checkbox"/>
Badkamer met de volgende toebehoren:				
- Ligbad	<input checked="" type="checkbox"/>	<input type="checkbox"/>	<input type="checkbox"/>	<input type="checkbox"/>
- Jacuzzi/whirlpool	<input type="checkbox"/>	<input type="checkbox"/>	<input type="checkbox"/>	<input checked="" type="checkbox"/>
- Douche (cabine/schermb)	<input type="checkbox"/>	<input type="checkbox"/>	<input type="checkbox"/>	<input checked="" type="checkbox"/>
- Stoomdouche (cabine)	<input type="checkbox"/>	<input type="checkbox"/>	<input type="checkbox"/>	<input checked="" type="checkbox"/>
- Wastafel	<input type="checkbox"/>	<input type="checkbox"/>	<input type="checkbox"/>	<input checked="" type="checkbox"/>
- Wastafelmeubel	<input checked="" type="checkbox"/>	<input type="checkbox"/>	<input type="checkbox"/>	<input type="checkbox"/>
- Planchet	<input type="checkbox"/>	<input type="checkbox"/>	<input type="checkbox"/>	<input checked="" type="checkbox"/>
- Toiletkast	<input type="checkbox"/>	<input type="checkbox"/>	<input type="checkbox"/>	<input checked="" type="checkbox"/>
- Toilet	<input type="checkbox"/>	<input type="checkbox"/>	<input type="checkbox"/>	<input checked="" type="checkbox"/>
- Toilethouder	<input type="checkbox"/>	<input type="checkbox"/>	<input type="checkbox"/>	<input checked="" type="checkbox"/>
- Toiletborstel(houder)	<input type="checkbox"/>	<input type="checkbox"/>	<input type="checkbox"/>	<input checked="" type="checkbox"/>
-	<input type="checkbox"/>	<input type="checkbox"/>	<input type="checkbox"/>	<input checked="" type="checkbox"/>
-	<input type="checkbox"/>	<input type="checkbox"/>	<input type="checkbox"/>	<input checked="" type="checkbox"/>
Sauna met toebehoren	<input type="checkbox"/>	<input type="checkbox"/>	<input type="checkbox"/>	<input checked="" type="checkbox"/>
	<input type="checkbox"/>	<input type="checkbox"/>	<input type="checkbox"/>	<input checked="" type="checkbox"/>
	<input type="checkbox"/>	<input type="checkbox"/>	<input type="checkbox"/>	<input checked="" type="checkbox"/>
<i>Exterieur/installaties/veiligheid/energiebesparing</i>				
Schotel/antenne	<input type="checkbox"/>	<input type="checkbox"/>	<input type="checkbox"/>	<input checked="" type="checkbox"/>
Brievenbus	<input checked="" type="checkbox"/>	<input type="checkbox"/>	<input type="checkbox"/>	<input type="checkbox"/>
Kluis	<input type="checkbox"/>	<input type="checkbox"/>	<input type="checkbox"/>	<input checked="" type="checkbox"/>
(Voordeur)bel	<input checked="" type="checkbox"/>	<input type="checkbox"/>	<input type="checkbox"/>	<input type="checkbox"/>
Alarminstallatie	<input checked="" type="checkbox"/>	<input type="checkbox"/>	<input type="checkbox"/>	<input type="checkbox"/>
(Veiligheids)sloten en overige inbraakpreventie	<input checked="" type="checkbox"/>	<input type="checkbox"/>	<input type="checkbox"/>	<input type="checkbox"/>
Rookmelders	<input checked="" type="checkbox"/>	<input type="checkbox"/>	<input type="checkbox"/>	<input type="checkbox"/>
(Klok)thermostaat	<input checked="" type="checkbox"/>	<input type="checkbox"/>	<input type="checkbox"/>	<input type="checkbox"/>
Airconditioning	<input type="checkbox"/>	<input type="checkbox"/>	<input type="checkbox"/>	<input checked="" type="checkbox"/>
Warmwatervoorziening, te weten:				
- CV-installatie	<input checked="" type="checkbox"/>	<input type="checkbox"/>	<input type="checkbox"/>	<input type="checkbox"/>
- Boiler	<input type="checkbox"/>	<input type="checkbox"/>	<input type="checkbox"/>	<input checked="" type="checkbox"/>
- Geiser	<input type="checkbox"/>	<input type="checkbox"/>	<input type="checkbox"/>	<input checked="" type="checkbox"/>
-	<input type="checkbox"/>	<input type="checkbox"/>	<input type="checkbox"/>	<input checked="" type="checkbox"/>
-	<input type="checkbox"/>	<input type="checkbox"/>	<input type="checkbox"/>	<input checked="" type="checkbox"/>
-	<input type="checkbox"/>	<input type="checkbox"/>	<input type="checkbox"/>	<input checked="" type="checkbox"/>
Screens	<input type="checkbox"/>	<input type="checkbox"/>	<input type="checkbox"/>	<input checked="" type="checkbox"/>
Rolluiken	<input checked="" type="checkbox"/>	<input type="checkbox"/>	<input type="checkbox"/>	<input type="checkbox"/>
Zonwering buiten	<input checked="" type="checkbox"/>	<input type="checkbox"/>	<input type="checkbox"/>	<input type="checkbox"/>
-	<input type="checkbox"/>	<input type="checkbox"/>	<input type="checkbox"/>	<input checked="" type="checkbox"/>
-	<input type="checkbox"/>	<input type="checkbox"/>	<input type="checkbox"/>	<input checked="" type="checkbox"/>
-	<input type="checkbox"/>	<input type="checkbox"/>	<input type="checkbox"/>	<input checked="" type="checkbox"/>
Isolatievoorzieningen (voorzetramen/radiatorfolie etc.), te weten:				
-	<input type="checkbox"/>	<input type="checkbox"/>	<input type="checkbox"/>	<input checked="" type="checkbox"/>
-	<input type="checkbox"/>	<input type="checkbox"/>	<input type="checkbox"/>	<input checked="" type="checkbox"/>



	Blijft achter	Gaat mee	Kan worden overgenomen	n.v.t.
Telefoonaansluiting/internetaansluiting	<input checked="" type="checkbox"/>	<input type="checkbox"/>	<input type="checkbox"/>	<input type="checkbox"/>
Veiligheidsschakelaar wasautomaat	<input type="checkbox"/>	<input type="checkbox"/>	<input type="checkbox"/>	<input checked="" type="checkbox"/>
Waterslot wasautomaat	<input type="checkbox"/>	<input type="checkbox"/>	<input type="checkbox"/>	<input checked="" type="checkbox"/>
Zonnepanelen	<input checked="" type="checkbox"/>	<input type="checkbox"/>	<input type="checkbox"/>	<input type="checkbox"/>
Oplaadpunt elektrische auto	<input type="checkbox"/>	<input type="checkbox"/>	<input type="checkbox"/>	<input checked="" type="checkbox"/>
	<input type="checkbox"/>	<input type="checkbox"/>	<input type="checkbox"/>	<input checked="" type="checkbox"/>
	<input type="checkbox"/>	<input type="checkbox"/>	<input type="checkbox"/>	<input checked="" type="checkbox"/>

## Tuin

### Inrichting

Tuinaanleg/bestrating	<input checked="" type="checkbox"/>	<input type="checkbox"/>	<input type="checkbox"/>	<input type="checkbox"/>
Beplanting	<input checked="" type="checkbox"/>	<input type="checkbox"/>	<input type="checkbox"/>	<input type="checkbox"/>
Losse potten en plantenbakken	<input type="checkbox"/>	<input checked="" type="checkbox"/>	<input type="checkbox"/>	<input type="checkbox"/>

### Verlichting/installaties

Buitenverlichting	<input checked="" type="checkbox"/>	<input type="checkbox"/>	<input type="checkbox"/>	<input type="checkbox"/>
Tijd- of schemerschakelaar/bewegingsmelder	<input checked="" type="checkbox"/>	<input type="checkbox"/>	<input type="checkbox"/>	<input type="checkbox"/>
	<input type="checkbox"/>	<input type="checkbox"/>	<input type="checkbox"/>	<input checked="" type="checkbox"/>

### Bebouwing

Tuinhuis/buitenberging	<input checked="" type="checkbox"/>	<input type="checkbox"/>	<input type="checkbox"/>	<input type="checkbox"/>
Kasten/werkbank in tuinhuis/berging	<input checked="" type="checkbox"/>	<input type="checkbox"/>	<input type="checkbox"/>	<input type="checkbox"/>
(Broei)kas	<input type="checkbox"/>	<input type="checkbox"/>	<input type="checkbox"/>	<input checked="" type="checkbox"/>
Houten statafel met witte barkrukken	<input checked="" type="checkbox"/>	<input type="checkbox"/>	<input type="checkbox"/>	<input type="checkbox"/>
Loopband	<input checked="" type="checkbox"/>	<input type="checkbox"/>	<input type="checkbox"/>	<input type="checkbox"/>

### Overig

Overige tuin, te weten:				
- (Sier)hek	<input checked="" type="checkbox"/>	<input type="checkbox"/>	<input type="checkbox"/>	<input type="checkbox"/>
- Vlaggenmast(houder)	<input type="checkbox"/>	<input type="checkbox"/>	<input type="checkbox"/>	<input checked="" type="checkbox"/>
-	<input type="checkbox"/>	<input type="checkbox"/>	<input type="checkbox"/>	<input checked="" type="checkbox"/>
-	<input type="checkbox"/>	<input type="checkbox"/>	<input type="checkbox"/>	<input checked="" type="checkbox"/>

## Overig

Zijn er zaken die geen eigendom zijn van verkoper omdat er sprake is van een leasecontract of huurcontract. Zo ja, neemt verkoper de zaak mee of wordt het betreffende contract overgenomen?	Ja	Nee	Gaat mee	Moet worden overgenomen
CV	<input type="checkbox"/>	<input checked="" type="checkbox"/>	<input type="checkbox"/>	<input type="checkbox"/>
Boiler	<input type="checkbox"/>	<input checked="" type="checkbox"/>	<input type="checkbox"/>	<input type="checkbox"/>
Zonnepanelen	<input type="checkbox"/>	<input checked="" type="checkbox"/>	<input type="checkbox"/>	<input type="checkbox"/>
	<input type="checkbox"/>	<input checked="" type="checkbox"/>	<input type="checkbox"/>	<input type="checkbox"/>
	<input type="checkbox"/>	<input checked="" type="checkbox"/>	<input type="checkbox"/>	<input type="checkbox"/>
	<input type="checkbox"/>	<input checked="" type="checkbox"/>	<input type="checkbox"/>	<input type="checkbox"/>
	<input type="checkbox"/>	<input checked="" type="checkbox"/>	<input type="checkbox"/>	<input type="checkbox"/>
Bijlage(n) over te nemen contracten:				
- geen				
-				



# Vragenlijst voor de verkoop van een woning

## DEEL B

### 1. Bijzonderheden

- A. Zijn er nadat u het perceel in eigendom hebt gekregen nog andere, eventuele aanvullende notariële of onderhandse akten opgesteld met betrekking tot het perceel? **Nee**  
Zo ja, welke? : \_\_\_\_\_
- B. Zijn er mondelinge of schriftelijke afspraken gemaakt over aangrenzende percelen? **Nee**  
(Denk hierbij aan regelingen voor het gebruik van een poort, schuur, garage, tuin, overeenkomsten met meerdere burens, toezeggingen, erfafscheidingen.)  
Zo ja, welke zijn dat : \_\_\_\_\_
- C. Wijken de huidige terreinafscheidingen af van de kadastrale eigendomsgrenzen? **Nee**  
(Denk hierbij ook aan strookjes grond van de gemeente die u in gebruik heeft, of grond van u die gebruikt wordt door de burens.)  
Zo ja, waaruit bestaat die afwijking? : \_\_\_\_\_
- D. Is een gedeelte van uw pand, schuur, garage of schutting gebouwd op grond van de burens of andersom? **Nee**  
Zo ja, graag nader toelichten : \_\_\_\_\_
- E. Heeft u grond van derden in gebruik? **Nee**  
Zo ja, welke grond? : \_\_\_\_\_
- F. Rusten er 'bijzondere lasten en beperkingen' op de woning en/of het perceel? (Bijzondere lasten en beperkingen kunnen privaatrechtelijke beperkingen zijn zoals (lijdende) erfdienstbaarheden (bijvoorbeeld een recht van overpad), kwalitatieve verplichtingen, kettingbedingen, vruchtgebruik, voorkeursrecht (bijvoorbeeld een eerste recht van koop), opstalrecht, erfpacht, huurkoop. Het kan ook gaan om publiekrechtelijke beperkingen zoals een aanschrijving van de gemeente in het kader van een illegale verbouwing) **Ja**  
Zo ja, welke? : **Opstalrecht**
- G. Is de Wet voorkeursrecht gemeenten van toepassing? **Nee**
- H. Is er een anti-speculatiebeding van toepassing op de woning? **Nee**  
Zo ja, hoe lang nog? : \_\_\_\_\_
- I. Is er sprake van een beschermd stads- of dorpsgezicht of loopt er een procedure tot aanwijzing daartoe? **Nee**  
Is er sprake van een gemeentelijk-, provinciaal-of rijksmonument of loopt er een procedure tot aanwijzing daartoe? **Nee**  
Is er volgens het bestemmingsplan sprake van een beeldbepalend of karakteristiek object? **Nee**
- J. Is er sprake (geweest) van ruilverkaveling? **Nee**  
Zo ja, moet u hiervoor ruilverkavelingsrente betalen? Ja / Nee  
Zo ja, hoeveel en voor hoe lang? Bedrag: € \_\_\_\_\_  
Duur : \_\_\_\_\_
- K. Is er sprake van onteigening? **Nee**
- L. Is de woning of de grond geheel of gedeeltelijk verhuurd of bij anderen in gebruik? **Nee**  
Zo ja: Is er een huurcontract? Ja / Nee

Welk gedeelte is verhuurd? : \_\_\_\_\_

Welke delen vallen onder gezamenlijk gebruik? : \_\_\_\_\_

Welke zaken zijn van de huurder en mag hij verwijderen bij ontruiming? : \_\_\_\_\_  
(Bijvoorbeeld geiser, keuken, lampen.)

Heeft de huurder een waarborgsom gestort? Ja / Nee

Zo ja, hoeveel? € \_\_\_\_\_

Heeft u nog andere afspraken met de huurders gemaakt? Ja / Nee

Zo ja, welke? : \_\_\_\_\_

M. Is er over het pand een geschil/procedures gaande, al dan niet bij de rechter, huurcommissie of een andere instantie? (bijvoorbeeld onteigening/kwesties met burens, zoals erfdiensbaarden, recht van overpad, erfafscheidingen e.d.) **Nee**

Zo ja, welke is/zijn dat? : \_\_\_\_\_

N. Is er bezwaar gemaakt tegen de waardebeschikking WOZ? **Nee**

Zo ja, toelichting : \_\_\_\_\_

O. Zijn er door de overheid of nutsbedrijven verbeteringen of herstellingen voorgeschreven of aangekondigd die nog niet naar behoren zijn uitgevoerd? **Nee**

Zo ja, welke? : \_\_\_\_\_

P. Zijn er in het verleden subsidies of premies verstrekt die bij verkoop van de woning voor een deel kunnen worden teruggevorderd? **Nee**

Zo ja, welke? : \_\_\_\_\_

Q. Is het pand onbewoonbaar verklaard of in het verleden ooit onbewoonbaar verklaard geweest? **Nee**

Zo ja, waarom? : \_\_\_\_\_

R. Is er bij verkoop sprake van een omzetbelastingheffing? **Nee**  
(Bijvoorbeeld omdat het een voormalig bedrijfsonroerendgoed is, of een woning met praktijkgedeelte, of omdat u pas ingrijpend verbouwd hebt.)

Zo ja, waarom? : \_\_\_\_\_

S. Hoe gebruikt u de woning nu? (Bijvoorbeeld woning, : **woning**  
praktijk, winkel, opslag)

Is dat gebruik volgens de gemeente toegestaan? **Ja**

Zo nee, heeft de gemeente dit strijdige gebruik wel eens bij u aangekaart? Ja / Nee / n.v.t.

Hoe heeft de gemeente dit strijdige gebruik bij u aangekaart? : \_\_\_\_\_

## 2. Gevels

A. Is er sprake (geweest) van vochtdoorslag of aanhoudend vochtige plekken op de gevels? **Nee**

Zo ja, waar? : \_\_\_\_\_

B. Zijn er (gerepareerde) scheuren/beschadigingen in/aan de gevels aanwezig? **Nee**

Zo ja, waar? : \_\_\_\_\_

C. Zijn de gevels tijdens de bouw geïsoleerd? **Ja**

Zo nee, zijn de gevels daarna geïsoleerd? Ja / Nee / Niet bekend

Is er sprake van volledige isolatie? **Ja**





- Zo nee, welke delen zijn er niet geïsoleerd? : \_\_\_\_\_
- D. Zijn de gevels ooit gereinigd?  
Zo ja, volgens welke methode en wanneer? : **nvt**
- 3. Dak(en)**
- A. Hoe oud zijn de daken?  
Platte daken : **2017-2018**  
Overige daken : **Onbekend**
- B. Heeft u last van daklekkages (gehad)? **Nee**  
Zo ja, waar? : \_\_\_\_\_
- C. Zijn er in het verleden gebreken geconstateerd aan de dakconstructie zoals scheve, doorbuigende, krakende, beschadigde en/of aangetaste dakdelen? **Nee**  
Zo ja, waar? : \_\_\_\_\_
- D. Heeft u het dak al eens (gedeeltelijk) laten vernieuwen c.q. laten repareren? **Ja**  
Zo ja, welk (gedeelte van het) dak en waarom? : **Alle platte daken bij renovatie in 2017-2018**
- E. Is het dak tijdens de bouw geïsoleerd? **Ja**  
Zo nee, is het dak daarna geïsoleerd? Ja / Nee / Niet bekend  
Is er sprake van volledige isolatie? **Ja**  
Zo nee, welke delen zijn er niet geïsoleerd? : **nvt**
- F. Zijn de regenwaterafvoeren lek of verstopt? **Nee**  
Zo ja, toelichting : \_\_\_\_\_
- G. Zijn de dakgoten lek of verstopt? **Nee**  
Zo ja, toelichting : \_\_\_\_\_
- 4. Kozijnen, ramen, en deuren**
- A. Wanneer zijn de kozijnen, ramen en deuren voor het laatst geschilderd? : **2024**  
Is dit gebeurd door een erkend schildersbedrijf? **Nee**  
Zo ja, door wie? : \_\_\_\_\_
- B. Functioneren alle scharnieren en sloten? **Ja**  
Zo nee, toelichting : \_\_\_\_\_
- C. Zijn voor alle afsluitbare deuren, ramen etc. sleutels aanwezig? **Ja**  
Zo nee, voor welke deuren, ramen etc. niet? : \_\_\_\_\_
- D. Is er sprake van isolerende beglazing? **Ja**  
Is er sprake van volledige isolatie? **Ja**  
Zo nee, welke delen zijn er niet geïsoleerd? : \_\_\_\_\_
- E. Is er bij de isolerende beglazing sprake van condensvorming tussen het glas? **Nee**  
(Denk aan lekkende ruiten.)  
Zo ja, waar? : \_\_\_\_\_

**5. Vloeren, plafonds en wanden**

- A. Is er sprake (geweest) van vochtdoorslag of optrekkend vocht op vloeren, plafonds en/of wanden? **Nee**

- Zo ja, waar? : \_\_\_\_\_
- B. Is er sprake (geweest) van schimmelvorming op de vloeren, plafonds en/of wanden? **Nee**  
 Zo ja, waar? : \_\_\_\_\_
- C. Zijn er (gerepareerde) of (verborgen) scheuren en/of beschadigingen in/aan vloeren, plafonds en/of wanden aanwezig? **Nee**  
 Zo ja, waar? : \_\_\_\_\_
- D. Hebben zich in het verleden problemen voorgedaan met de afwerkingen? *(Bijvoorbeeld loszittend tegelwerk, loslatend behang of spuitwerk, holklinkend of loszittend stucwerk, etc.)* **Nee**  
 Zo ja, waar? : \_\_\_\_\_
- E. Is er sprake (geweest) van gebreken aan de vloerconstructie, zoals scheve, doorbuigende, krakende, beschadigde en/of aangetaste vloerdelen? **Nee**  
 Zo ja, waar? : \_\_\_\_\_
- F. Is er sprake van vloerisolatie? **Ja**  
 Is er sprake van volledige isolatie? **Nee**  
 Zo nee, welke delen zijn er niet geïsoleerd? : **Garage**
- 6. Kelder, kruipruimte en fundering**
- A. Is er sprake (geweest) van gebreken aan de fundering? **Nee**  
 Zo ja, waar? : \_\_\_\_\_
- B. Is de kruipruimte toegankelijk? **Ja**  
 Is de kruipruimte droog? **Ja**  
 Zo nee of meestal, toelichting: : \_\_\_\_\_
- C. Is er sprake van vochtdoorslag door de kelderwand? **Nee**  
 Zo ja of soms, toelichting: : \_\_\_\_\_
- D. Is de grondwaterstand in de afgelopen jaren waarneembaar gewijzigd of is er sprake van wateroverlast geweest? **Nee**  
 Zo ja, heeft dit tot problemen geleid in de vorm van water in de kruipruimte c.q. kelder? **Ja / Nee / n.v.t.**  
 Zo nee, tot wat voor andere problemen heeft dit geleid? : \_\_\_\_\_
- 7. Installaties**
- A. Wat voor warmte-installatie is er aanwezig? : **Cv installatie**  
*(Bijvoorbeeld cv-installatie, WTW-systeem, WKO-systeem.)*  
 Wat is het merk van de installatie en hoe oud is deze? Merk : **Remeha**  
 Leeftijd : **2017**  
 Wanneer is deze voor het laatst onderhouden? : **2025**  
 Is het onderhoud uitgevoerd door een erkend bedrijf? **Ja**  
 Zo ja, door wie? : **Brommer bv uit Amstelveen**
- B. Zijn er de afgelopen tijd zaken opgevallen ten aanzien van de installatie? **Nee**  
*(bijvoorbeeld de cv-installatie moet meer dan 1 keer per jaar bijgevoerd worden)*



- Zo ja, wat is u opgevallen? : \_\_\_\_\_
- C. Zijn er radiatoren die niet warm worden? **Nee**  
 Zo ja, welke? : \_\_\_\_\_
- D. Zijn er radiatoren of (water)leidingen die lekken? **Nee**  
 Zo ja, waar en welke? : \_\_\_\_\_
- E. Zijn er radiatoren of (water)leidingen die ooit zijn bevroren? **Nee**  
 Zo ja, waar? : \_\_\_\_\_
- F. Heeft u vloerverwarming in de woning? **Ja**  
 Zo ja, waar? : **Badkamer**
- G. Zijn er vertrekken die niet (goed) warm worden? **Nee**  
 Zo ja, welke? : \_\_\_\_\_
- H. Heeft de woning zonnepanelen die uw eigendom zijn? **Ja**  
 Heeft de woning zonnepanelen die worden gehuurd? **Nee**  
 Kan het huurcontract worden overgenomen door koper? Ja / Nee  
 Zo ja, blijven de zonnepanelen achter? **Ja**  
 In welk jaar zijn de zonnepanelen geplaatst en door : **2021 Energiewonen uit Almere**  
 wie? Jaar  
 Installateur : **Energiewonen uit Almere**  
 Is de btw over het aankoopbedrag teruggevraagd van de belastingdienst? **Ja**  
 Hoeveel stroom heeft u het afgelopen jaar opgewekt? Jaar : **2023 : 2845 kWh 2024 : 2700 kWh 2025 : 3150 kWh(schatting)**  
 Aantal kWh : **2023 : 2845 kWh 2024 : 2700 kWh 2025 : 3150 kWh(schatting)**  
 Hoe lang zit er nog fabrieksgarantie op de zonnepanelen? : **totaal 25 jaar vanaf 2021**  
 Zijn de zonnepanelen aangeschaft met subsidie? **Nee**  
 Zo ja, moet de subsidie worden terugbetaald? Ja / Nee / n.v.t.  
 Zo ja, welk bedrag moet worden terugbetaald? € \_\_\_\_\_
- I. In welk jaar zijn voor het laatst de aanwezige schoorsteenkanalen/rookgasafvoeren geveegd/gereinigd? : **2025**
- J. Wanneer heeft u de aanwezige schoorsteenkanalen voor het laatst gebruikt? : **2025**  
 Is de trek van aanwezige schoorsteenkanalen goed? **Ja**
- K. Is de elektrische installatie vernieuwd? **Ja**  
 Zo ja, wanneer? : **Volledige renovatie in 2017.**
- L. Zijn er gebreken aan de (technische) installaties? **Nee**  
 Zo ja, welke? : \_\_\_\_\_

## 8. Sanitair en riolering

- A. Zijn er beschadigingen aan wastafels, douche, bad, toiletten, gootstenen en kranen? **Nee**



- Zo ja, welke? : \_\_\_\_\_
- B. Lopen de afvoeren van wastafels, douche, bad, toiletten, gootstenen en kranen goed door? **Ja**  
 Zo nee, welke niet? : \_\_\_\_\_
- C. Is de woning aangesloten op het gemeentelijke riool? **Ja**
- D. Zijn er gebreken (geweest) aan de riolering, zoals breuken, stankoverlast, lekkages, etc.? **Nee**  
 Zo ja, welke? : \_\_\_\_\_
- E. Is er een andere voorziening, zoals een septictank, beerput of dergelijk aanwezig? **Nee**  
 Zo ja, wat is er aanwezig en hoe dient dit te worden : \_\_\_\_\_  
 onderhouden?
- 9. Diversen**
- A. Wat is het bouwjaar van de woning? : **1979**
- B. Zijn er asbesthoudende materialen in de woning aanwezig? **Nee**  
 Zo ja, welke en waar? : \_\_\_\_\_
- C. Blijft er in de woning zeil achter, al dan niet vastgelijmd, dat is aangeschaft tussen 1955 en 1982? **Nee**
- D. Is er sprake van loden leidingen in de woning? **Nee**  
 Zo ja, waar? : \_\_\_\_\_
- E. Is de grond verontreinigd? **Nee**  
 Zo ja, is er een onderzoeksrapport? Ja / Nee / n.v.t.  
 Zo ja, heeft de gemeente/provincie een onderzoeks- of saneringsbevel opgelegd? Ja / Nee / n.v.t.
- F. Is er een olietank aanwezig? **Nee**  
 Zo ja, is deze gesaneerd/verwijderd? Ja / Nee / n.v.t.  
 Zo ja, waar is de olietank op het perceel gesitueerd?: \_\_\_\_\_  
 Is er een Kiwa-certificaat aanwezig? **n.v.t.**
- G. Is er sprake van overlast door ongedierte in of (rond)om de woning? **Nee**  
*(Denk aan muizen, ratten, kakkerlakken, etc.)*  
 Zo ja, waar? : \_\_\_\_\_
- H. Is de woning aangetast door houtworm, boktor, ander ongedierte of zwam? **Nee**  
 Zo ja, waar? : \_\_\_\_\_  
 Zo ja, is deze aantasting al eens behandeld? Ja / Nee / n.v.t.  
 Zo ja, wanneer? : \_\_\_\_\_  
 Zo ja, door welk bedrijf? : \_\_\_\_\_
- I. Is er sprake van chlorideschade (betonrot)? *(Betonrot komt vooral voor in kruipruimtes van woningen gebouwd tussen 1965 en 1981 die voorzien zijn van betonnen vloerelementen van het merk Kwaaitaal of Manta. Ook andere beton- elementen - bijvoorbeeld balkons - kunnen aangetast zijn)* **Nee**  
 Zo ja, waar? : \_\_\_\_\_
- J. Hebben er verbouwingen en/of bijbouwingen plaatsgevonden in en/of om de woning? **Ja**

Zo ja, welke ver-/bijbouwingen? : **Volledige renovatie woning Vernieuwing Sas de entree**  
 Zo ja, in welk jaartal? : **Volledige renovatie woning 2017-2018 Vernieuwing Sas de entree 2023**  
 Zo ja, door welk bedrijf zijn deze uitgevoerd? : **Volledige renovatie woning: Quality Dienstverlening BV Vernieuwing Sas de entree: R van Wijngaarden**

K. Zijn er verbouwingen of uitbreidingen uitgevoerd zonder omgevingsvergunning (voorheen bouwvergunning)? **Nee**

Zo ja, welke? : \_\_\_\_\_

L. Bent u in het bezit van een energieprestatiecertificaat/energielabel? **Ja**

Zo ja, welke label? : **Label ?**

#### 10. Vaste lasten

A. Hoeveel betaalde u voor de laatste aanslag onroerendezaakbelasting? **€ 424**

Belastingjaar : **2025**

B. Wat is de WOZ-waarde? **€ 618000**

Peiljaar? : **01-01-2024**

C. Hoeveel betaalde u voor de laatste aanslag waterschapslasten? **€ 566**

Belastingjaar? : **2025**

D. Hoeveel betaalde u voor de laatste aanslag rioolrecht? **€ 546**

Belastingjaar : **2025**

E. Welke voorschotbedragen betaalt u maandelijks aan de nutsbedrijven? Gas: **€ 130**

Elektra: **€ 30**

Blokverwarming: € \_\_\_\_\_

Anders : **geen**

Te weten € \_\_\_\_\_

F. Zijn er lease- en/of huurkoopcontracten? (Bijvoorbeeld keuken, kozijnen, cv-ketel, etc.) **Nee**

Zo ja, welke? : \_\_\_\_\_

Zijn deze contracten overdraagbaar op de koper? **Ja / Nee**

*Let op! Veel lease- en huurkoopcontracten zijn niet langer overdraagbaar op een koper. Neem hiervoor contact op met de betreffende leverancier.*

Hoe lang lopen de contracten nog en wat is de eventuele afkoopsom? Afkoopsom € \_\_\_\_\_

Duur : \_\_\_\_\_

G. Als er sprake is van erfpacht of opstalrecht hoe hoog is dan de canon per jaar? **€ 439**

Heeft u alle canons betaald? **Ja**

Is de canon afgekocht? **Nee**

Zo ja, tot wanneer? : \_\_\_\_\_

H. Heeft u alle gemeentelijke belastingen die u verschuldigd bent al betaald? **Ja**

Zijn er variabele bedragen voor gemeenschappelijke poorten, inritten of terreinen? **Nee**

Zo ja, hoe hoog en waarvoor? : \_\_\_\_\_

I. Heeft u, om in de straat te parkeren, een parkeervergunning nodig? **Nee**

Hoeveel parkeervergunningen kunnen er maximaal : \_\_\_\_\_  
 worden aangevraagd?



Wat zijn de kosten voor deze parkeervergunning(en) per jaar?

€ \_\_\_\_\_

**11. Garanties**

Zijn er lopende onderhoudscontracten en/of garantieregelingen overdraagbaar aan de koper?  
(Zoals dakbedekking, cv-installatie, dubbele beglazing, etc.)

**Nee**

Zo ja, welke?

: \_\_\_\_\_

**12. Nadere informatie**

Overige zaken (Overige zaken die de koper naar uw : **aankoop berm en water in 2018 tegenover Lijnderdijk**  
mening moet weten) **239.(nr AA909)**

### **Verkopend makelaar**

Als een verkoper een makelaar inschakelt om zijn woning te verkopen, dan dient hij zelf met de makelaar af te rekenen voor deze dienst (de zgn. makelaarscourtage) en niet de koper. Regio Makelaars behartigt in deze (potentiële) transactie dus de belangen van de verkoper en niet die van de koper. Wij adviseren u derhalve om een eigen makelaar in te schakelen.

### **Mededelingsplicht**

De verkoper is verplicht om gebreken, bijzondere omstandigheden, bodemvervuiling, planologische ontwikkelingen en eventueel andere relevante zaken - voor zover bij hem bekend - te melden aan de koper. De verkoper kan in bepaalde gevallen (zie hieronder) uitsluitingclausules in de koopakte laten opnemen, zoals een bodem-, asbest-, ouderdom- en zelfbewoningclausule.

### **Onderzoeksplicht**

Als koper heeft u een wettelijke onderzoeksplicht. U mag als koper niet altijd blindelings afgaan op de verkregen informatie. U dient zich bijvoorbeeld op de hoogte te stellen van het geldende bestemmingsplan. Wilt u dus iets weten over de bestemming en/of u daar (van overheidswege) verandering in aan mag brengen, of wilt u inzicht hebben in de bouwkundige staat of de waarde van de woning, dan zult u dit zelf moeten (laten) onderzoeken.

### **Bouwkundige keuring**

Indien u twijfelt over de bouwkundige staat dan wel mededelingen van de verkoper wilt (laten) onderzoeken of gewoon inzicht wilt verkrijgen in de kwaliteit van de woning en de te verwachten kosten van onderhoud, dan adviseren wij u een bouwkundige keuring te laten uitvoeren. Dit kan voorafgaand aan de onderhandelingen, maar ook als ontbindende voorwaarde worden opgenomen in de koopakte

### **Bodemclausule**

Als u van plan bent een woning te kopen doet u er verstandig aan uit te zoeken of de bodem verontreinigd is en of er eventueel gesaneerd is of moet worden. In de koopakte kan een clausule worden opgenomen over de mogelijke aanwezigheid van ondergrondse tanks en bodemverontreiniging (de zgn. bodemclausule). Zowel koper als verkoper is vaak niet goed op de hoogte van de mogelijke aanwezigheid van bodemverontreiniging en is zich ook niet bewust van de consequenties hiervan. Volgens de wet is de koper verplicht uit te zoeken of er verontreiniging aanwezig is en is de verkoper verplicht de koper te informeren over aanwezige verontreiniging (voor zover bij hem bekend). Als er niets bekend is bij de verkoper of de gemeente over het perceel, is dat geen garantie dat er geen verontreiniging is. De gemeente heeft veelal alleen informatie over percelen waar ooit onderzoek is gedaan naar de kwaliteit van de bodem. Voor (historische) informatie met betrekking tot mogelijke verontreiniging kunt u terecht bij het Kadaster of de gemeente.

### **Asbestclausule**

Bij woningen, die gebouwd zijn vóór 1993, zal in de koopakte een artikel worden opgenomen waarin de koper de verkoper vrijwaart voor eventuele aanwezigheid van asbesthoudende stoffen.

### **Ouderdomclausule**

Bij oude(re) woningen zal in de koopakte een artikel worden opgenomen waarin de koper verklaart ermee bekend te zijn dat de woning een bepaalde ouderdom heeft en dat de koper ten aanzien van de kwaliteit van het woonobject derhalve minder hoge eisen kan stellen dan aan een nieuwe woning. De verkoper staat - behoudens door hem afgegeven garanties - niet in voor de kwaliteit van bepaalde onderdelen van de woning. Denk hierbij aan gevels, dak, fundering, leidingen, riolen, installaties, elektra, ongedierte en schimmels. Ook behelst deze clausule dat (eventueel aanwezige) bouwkundige gebreken geacht worden niet belemmerend te werken op het woongebruik.

### **Zelfbewoningclausule**

Bij bijvoorbeeld een nalatenschap of een verhuursituatie zal in de koopakte een artikel worden opgenomen waarin de

verkoper verklaart dat hij de woning (recentelijk) niet zelf heeft gebruikt dan wel bewoond. De verkoper kan in dat geval de koper niet of niet voldoende informeren over eigenschappen van, dan wel gebreken aan de onroerende zaak waarvan verkoper wel op de hoogte zou zijn geweest als deze de woning zelf feitelijk had gebruikt dan wel bewoond.

### **Biedlogboek**

Per 1 januari 2023 is het gebruik van het biedlogboek bij verkoop van woningen verplicht voor leden van de NVM, VBO en Vastgoedpro. Het biedlogboek is onderdeel van het Verbeterplan 'Vertrouwen in het koopproces'. Dit is een afsprakenkader dat NVM, VBO, Vastgoedpro en de Vereniging Eigen Huis 16 februari 2022 met het ministerie van Binnenlandse Zaken en Koninkrijksrelaties hebben ondertekend. Afgesproken is dat kandidaat-kopers inzicht kunnen krijgen in het biedingsproces door het beschikbaar stellen van een digitaal biedlogboek.

Het biedlogboek is een digitaal overzicht waarin alle stappen van het verkoopproces terug te vinden zijn. Dankzij dit logboek kunnen alle kandidaten inzien welke biedingen zijn ingezonden voor een woning en zo nodig het verkoopproces controleren.

Hoe werkt dit voor u ?

Via uw move.nl bezichtiging dossier kunt u een bod uitbrengen op de woning. Hierbij voert u uw bieding in, inclusief de eventuele voorbehouden en uw persoonlijke boodschap.

Alle binnengekomen biedingen komen in het biedlogboek te staan. Het biedlogboek laat de biedingstermijn(en) en alle binnengekomen biedingen zien. Het bod inclusief alle voorbehouden wordt getoond zonder de NAW-gegevens van de bieder. Elke bieding krijgt een uniek biedingsID. Een persoonlijke boodschap van een kandidaat-koper verschijnt niet in het biedlogboek voor alle kandidaat-kopers, maar is alleen inzichtelijk voor de makelaar en verkoper.

Het biedlogboek kan alleen vrijgegeven worden als het object de status "verkocht" heeft en alle voorbehouden dus verlopen zijn. Het biedlogboek wordt alleen op aanvraag verstrekt aan kandidaat-kopers die ook daadwerkelijk een bod hebben uitgebracht.

Zodra het biedlogboek vrijgegeven is, wordt deze prominent getoond in uw move.nl account.

Mocht u niet zelf een bod kunnen invoeren, dan hebben wij de mogelijkheid een door ons of de verkoper ontvangen bod (schriftelijk of telefonisch) handmatig aan het biedlogboek toe te voegen. Uiteraard moeten wij daarbij handelen in lijn met onze erencode/gedragscode. In het biedlogboek is dan zichtbaar dat wij (als makelaar) het bod namens een kandidaat-koper hebben ingevoerd.

### **Wanneer ben ik in onderhandeling?**

U bent pas in onderhandeling als de verkoper, via zijn of haar makelaar, reageert op uw bod. Met andere woorden: als de verkoper een tegenbod doet. U bent dus niet in onderhandeling als de verkopende makelaar aangeeft, dat hij uw bod met de verkoper zal overleggen.

### **Als ik de eerste ben die een bod uitbrengt, moet de makelaar dan ook als eerste met mij in onderhandeling treden?**

Nee, de verkopende makelaar bepaalt samen met de verkoper de verkoopprocedure, maar heeft wel de verplichting u daarover te informeren als u daarom vraagt. Doet de makelaar u een toezegging tijdens het onderhandelingsproces, dan dient hij deze na te komen. Zo'n toezegging kan bijvoorbeeld inhouden, dat u twee dagen de tijd krijgt om na te denken over een bod en/of om beter inzicht te krijgen in uw financiering. De makelaar mag in de tussentijd dan niet met een andere partij in onderhandeling gaan.

### **Word ik koper als ik de vraagprijs bied?**

Over deze vraag bestaan veel misverstanden. Het hoogste rechtscollege, de Hoge Raad, heeft in een vonnis bepaald, dat de vraagprijs van een woning een uitnodiging is tot het doen van een bod. Als u de op internet of in een advertentie genoemde vraagprijs biedt, dan doet u een bod. De verkoper kan dan nog steeds beslissen of hij uw bod wel of niet aanvaardt of dat er een tegenbod komt.

### **Mag een makelaar tijdens de onderhandelingen het systeem van verkoop wijzigen?**

Dat mag. Een van de partijen mag de onderhandeling beëindigen. Soms zijn er zoveel belangstellenden, die de vraagprijs bieden of benaderen, dat het moeilijk te bepalen is wie de beste koper is. In dat geval kan de verkopende



Regio Makelaars  
Dennenlaan 25 B  
1161 CK, ZWANENBURG  
Tel: 020-4978822  
E-mail: [info@regiomakelaars.nl](mailto:info@regiomakelaars.nl)  
[www.regiomakelaars.nl](http://www.regiomakelaars.nl)



makelaar, vanzelfsprekend in overleg met de verkoper, besluiten de lopende onderhandelingen af te breken en de biedprocedure te wijzigen. Uiteraard dient de makelaar eerst eventuele gedane toezeggingen na te komen. Er kan bijvoorbeeld gekozen worden voor een inschrijvingsprocedure. Alle bidders hebben dan een gelijke kans om een hoogste bod schriftelijk uit te brengen.

#### **Kan de verkoper de vraagprijs van een woonobject tijdens de onderhandelingen wijzigen?**

Ja, zoals eerder vermeld is een vraagprijs een uitnodiging tot het doen van een bod en kan de verkoper besluiten de vraagprijs te verlagen of te verhogen. Tijdens de onderhandelingen doen partijen vaak over en weer biedingen. Indien er nog geen sprake is van onderlinge aanvaarding, kan de verkoper zelfs in deze fase ineens besluiten om zijn of haar tegenbod weer te verhogen en u als koper om uw bod te verlagen.

#### **Mag een makelaar doorgaan met bezichtigingen terwijl ik in onderhandeling ben?**

Ja, een onderhandeling hoeft namelijk nog niet tot een verkoop te leiden. Wel dient een makelaar bij bezichtigingen aan belangstellenden te laten weten, dat hij 'onder bod' is. Een geïnteresseerde mag dan wel een bod uitbrengen, maar krijgt daar geen antwoord op tot de onderhandelingen met u beëindigd zijn. De makelaar zal in dat geval uiteraard geen mededelingen doen over de hoogte van uw bieding(en).

#### **Wanneer komt de koop tot stand?**

Tijdens een onderhandeling doen partijen vaak over en weer biedingen. Als de verkoper een bod aanvaardt, dan is er sprake van overeenstemming. Andersom is dat ook het geval. Voorwaarde is dat u en de verkoper overeenstemming krijgen over de belangrijkste zaken bij de koop, zoals de prijs, de opleveringsdatum en de ontbindende voorwaarden. Een ontbindende voorwaarde is overigens een belangrijk onderwerp. Hierover moeten u en de verkoper het eens worden, dan is er pas sprake van mondelinge overeenstemming. Let op: u krijgt als koper niet automatisch een ontbindende voorwaarde voor de financiering. Bij uw bod moet u melden dat dit 'onder voorbehoud financiering' is.

#### **Rechtsgeldige koopovereenkomst pas ná ondertekening**

Een mondelinge overeenstemming tussen de particuliere verkoper en de particuliere koper is niet rechtsgeldig. Met andere woorden: er is geen koop. Er is pas sprake van een rechtsgeldige koop als de particuliere verkoper en de particuliere koper de koopovereenkomst hebben ondertekend. Dit vloeit voort uit artikel 7:2 Burgerlijk Wetboek. Een bevestiging van de mondelinge overeenstemming per e-mail of een toegestuurd concept van de koopovereenkomst wordt overigens niet gezien als een 'ondertekende koopovereenkomst'.

#### **Koopakte en (werkgebied) notaris**

Binnen een week ná overeenstemming wordt de koopakte (in de volksmond ook wel "voorlopig koopcontract" genoemd) ondertekend, waarin de door verkoper en koper gemaakte afspraken schriftelijk worden vastgelegd. In tegenstelling tot andere regio's vindt in Amsterdam en omgeving het ondertekenen van de koopakte plaats bij een door koper aan te wijzen notaris, dan wel bij een door verkoper aangewezen vaste notaris (in de verkoopbrochure of tijdens de onderhandelingen wordt dit dan uitdrukkelijk vermeld). Verkoper stelt als voorwaarde c.q. eis dat het door u te kiezen notariskantoor binnen een straal van 15 km van de onroerende zaak gevestigd dient te zijn.

#### **Kosten koper**

Voor rekening van u als koper komt de zgn. overdrachtbelasting, die de overheid 'oplegt' bij de koop van een woning. Daarbovenop komen de kosten van de notaris voor het opmaken van de koop-, levering- en hypotheekakte en het inschrijven daarvan in de registers.

#### **Waarborgsom/bankgarantie**

Binnen uiterlijk één week na de in de koopakte gestelde datum van de ontbindende voorwaarde van financiering dient u - dan wel uw hypotheekadviseur/bank namens u - een 10% zekerheidsstelling af te geven bij de notaris (dit gebeurt meestal in de vorm van een bankgarantie).

#### **Tot slot**

Stel dat de nu door u bezichtigde woning niet aan uw wensen en eisen voldoet, dan blijft u waarschijnlijk op zoek naar het huis van uw dromen. Indien u daarbij nog geen gebruik maakt van de diensten van een aankopende makelaar, is het wellicht raadzaam om ons kantoor daarvoor in de arm te nemen. Samen met u zetten wij de uitgangspunten op een rij om een optimaal beeld te krijgen van uw woonwensen. Vervolgens gaan wij gericht voor u zoeken. Bij serieuze

belangstelling voor een woning zullen wij in overleg met u de onderhandelingen voeren en proberen de transactie te sluiten onder de voor u meest gunstige condities. Uiteraard begeleiden wij u tevens bij de notariële afwikkeling. De mogelijkheden zouden wij graag in een persoonlijk gesprek willen toelichten en u kunt daarvoor - uiteraard geheel vrijblijvend - een afspraak met ons maken.

### **Uw droomhuis gevonden? Of bent u nog op zoek?**

U hebt uw droomhuis gevonden, een prachtig idee voor een verbouwing of u bent nog op zoek naar een woning? Hoe dan ook, het is een leuke maar ook een spannende tijd, want het heeft vaak wel grote invloed op uw uitgavenpatroon. Hypotheeklasten nemen immers een groot deel van uw inkomen in beslag. Niet alleen op het moment dat u de hypotheek afsluit, maar ook een flink aantal jaren daarna. Het is daarom belangrijk dat u zich laat informeren over de mogelijkheden, maar ook over de risico's.

Wij hebben contact met meerdere onafhankelijke financiële adviesbureaus en kunnen u desgewenst doorverwijzen.

### **Ons kantoor**

Het kantoor van Regio Makelaars is gevestigd in het winkelcentrum van Zwanenburg op de Dennenlaan 25B. Vanuit deze locatie bedienen wij de gemeenten Haarlemmermeer, Haarlemmerliede en Spaarnwoude, Amsterdam en Haarlem.

De kracht van samenwerken; Regio Makelaars is ontstaan uit de twee toonaangevende kantoren in Zwanenburg; All-In Makelaardij (anno 1977) en Cees Steur Makelaars (Anno 2003).

Deze bundeling van diverse krachten van de verschillende kantoren komen tot uiting in het advies en begeleiding waar u beter van wordt! Alle makelaars bezitten een diepgaande kennis van de huizenmarkt. Daarnaast kunt u rekenen op persoonlijke begeleiding en topservice

Wij staan voor u klaar om u te adviseren en of te begeleiden in de verkoop van uw woning.

De verkoop van een woning is geen dagelijkse bezigheid. Regio Makelaars ontzorgt en neemt veel werk voor u uithanden in het vervolgproces. Wij vragen zelfs het verplichte energielabel voor u aan.

Wanneer een makelaarskantoor ruim 40 jaar met succes actief is, zegt dat iets over de kwaliteit en over de mensen die verantwoordelijk zijn voor die kwaliteit. Het zegt iets over de visie, over de aanpak en betrokkenheid. U krijgt bij ons het beste van twee werelden.

**NVM, een kwaliteitskeurmerk.** Ons kantoor is aangesloten bij zowel de Makelaarsvereniging Amsterdam (MVA), als de Nederlandse Vereniging van Makelaars o.g. en Vastgoeddeskundigen (NVM). Het NVM-logo is een kwaliteitslabel, dat staat voor deskundigheid en betrouwbaarheid. Niet iedere makelaar kan zomaar lid worden van deze vereniging. Naast de beëdiging (afleggen van de eed en belofte) worden aan het NVM-lidmaatschap strenge eisen gesteld, waaronder het volgen van verplichte trainingen en cursussen. Daarnaast is – in uw belang - de NVM aangesloten bij de Geschillencommissie Makelaardij en is ons kantoor verzekerd tegen eventuele beroepsfouten. De NVM is de grootste makelaarsvereniging in Nederland en heeft haar hoofdkantoor in Nieuwegein.

### **Disclaimer:**

*Deze informatie is door ons met de nodige zorgvuldigheid samengesteld. Onzerzijds wordt echter geen enkele aansprakelijkheid aanvaard voor enige onvolledigheid, onjuistheid of anderszins, dan wel de gevolgen daarvan. Alle opgegeven maten en oppervlakten zijn indicatief.*



Regio Makelaars  
Dennenlaan 25 B  
1161 CK, ZWANENBURG  
Tel: 020-4978822  
E-mail: [info@regiomakelaars.nl](mailto:info@regiomakelaars.nl)  
[www.regiomakelaars.nl](http://www.regiomakelaars.nl)